

บัญชีรายชื่อภูมิปัญญาท้องถิ่น/ปราชญ์ชาวบ้าน

ลำดับ	ชื่อ-สกุล	ที่อยู่	ประเภทภูมิปัญญาท้องถิ่น
1	นายประนอม กองศรี	10 หมู่ 11 ตำบลโคกปีบ อำเภอเมืองสระแก้ว จังหวัดสระแก้ว	หัตถกรรม "สุมไก่"
2	นางสมจินต์ ปิ่นแก้ว	112 หมู่ 16 ตำบลโคกปีบ อำเภอเมืองสระแก้ว จังหวัดสระแก้ว	เกษตรกรรม "เกษตรอินทรีย์"
3	นางพรนภา เลอโกลเนค	66 หมู่ 2 ตำบลโคกปีบ อำเภอเมืองสระแก้ว จังหวัดสระแก้ว	แพทย์แผนไทย "นวดแผนไทย"
4	นายลพ คชสาร	134 หมู่ 11 ตำบลโคกปีบ อำเภอเมืองสระแก้ว จังหวัดสระแก้ว	บายศรีสู่ขวัญ "หมอขวัญ"

# ทะเบียนภูมิปัญญาท้องถิ่น

ภูมิปัญญาท้องถิ่น / วิชาชีพชาวบ้าน

สาขาต่าง ๆ

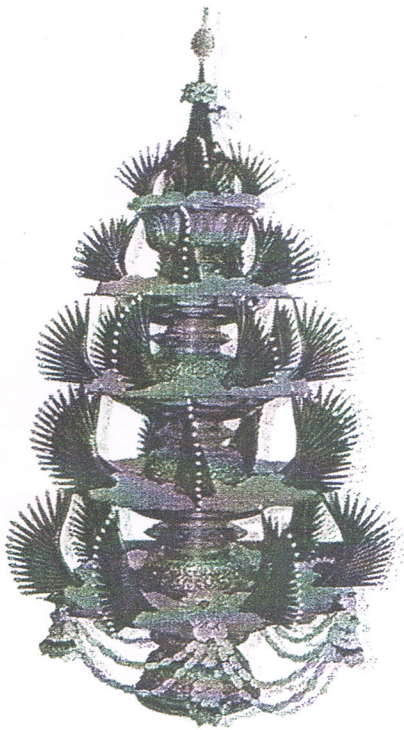

องค์การบริหารส่วนตำบลโคกขี้ผึ้ง

ตำบลโคกขี้ผึ้ง อำเภอมอซ่งศรีเกษม จังหวัดสระแก้ว

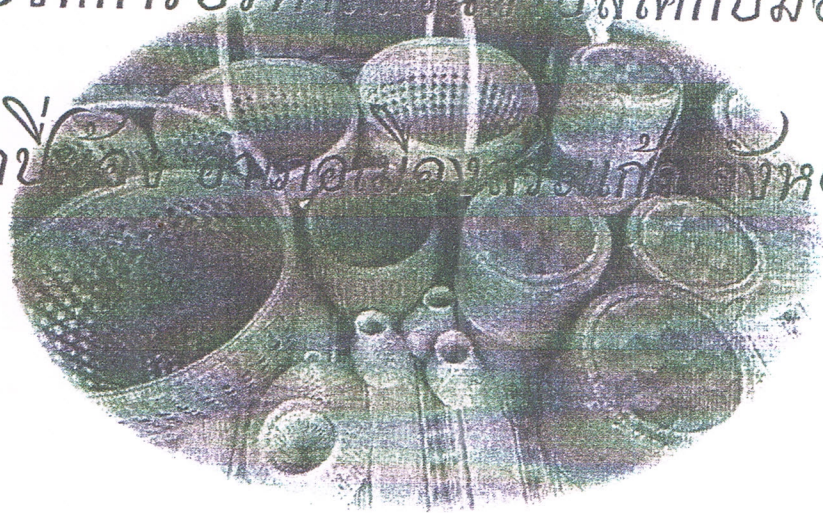

# 1. ภูมิปัญญาท้องถิ่น / ประชาชนชาวบ้าน



ประเภทของภูมิปัญญาท้องถิ่น หัตถกรรม

เรื่อง สานส้มไก่

ชื่อ นายประนอม กองศรี

อายุ 69 ปี

ภูมิลำเนา บ้านเลขที่ 10 หมู่ที่ 11 ตำบลโคกปีฆ้อง

อำเภอเมืองสระแก้ว จังหวัดสระแก้ว

นายประนอม กองศรี อายุ 69 ปี ยึดหลักความพอเพียงใช้ชีวิตอย่างเรียบง่ายเป็นที่รักของลูก หลาน ใช้เวลาว่างในการปลูกผักสวนครัวไว้บริโภคเอง และแบ่งปันให้เพื่อนบ้าน มีความรู้ ความชำนาญ เรื่องการสานจากไม้ไผ่ และวัสดุเหลือใช้ เช่น เชือกมัดของ สานส้มไก่ เป็นต้น

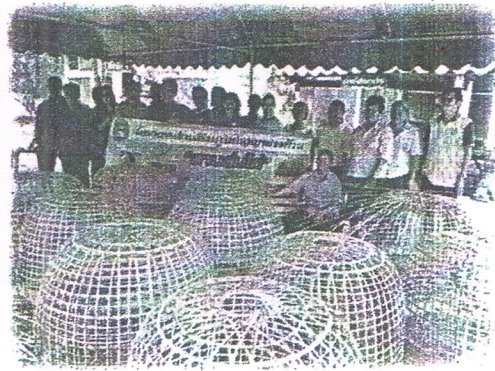
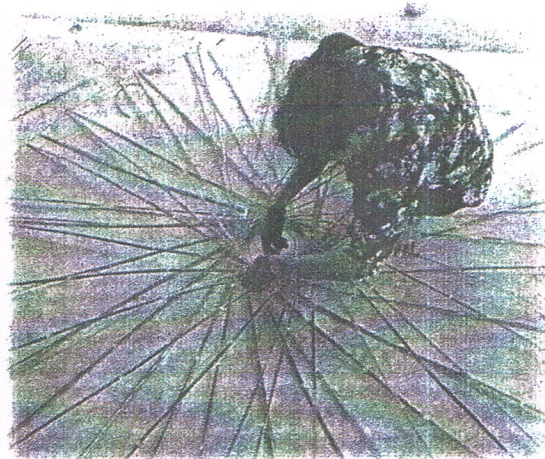

## 2. ภูมิต้องถิ่น / ปลายข้าวบ้าน



ประเภทของภูมิปัญญาท้องถิ่น เกษตรกรรม

เรื่อง เกษตรอินทรีย์

ชื่อ นางสาวสมจินต์ ปิ่นแก้ว

อายุ 43 ปี

ภูมิลำเนา บ้านเลขที่ 112 หมู่ที่ 16 ตำบลโคกปีบ้อง

อำเภอเมืองสระแก้ว จังหวัดสระแก้ว

นางสาวสมจินต์ ปิ่นแก้ว อายุ 43 ปี ยึดหลักความพอเพียง ใช้ชีวิตอย่างเรียบง่าย ใช้ชีวิตอย่างเรียบง่ายเป็นที่รักของลูก และคนในชุมชน มีความสามารถในการทำเกษตรอินทรีย์ และแบ่งปันให้เพื่อนบ้าน มีความรู้ ความชำนาญ เรื่องการทำเกษตรอินทรีย์ เช่น ข้าวหอมมะลิ ข้าวกลิ้ง ข้าวไรซ์เบอร์รี่ ฯลฯ

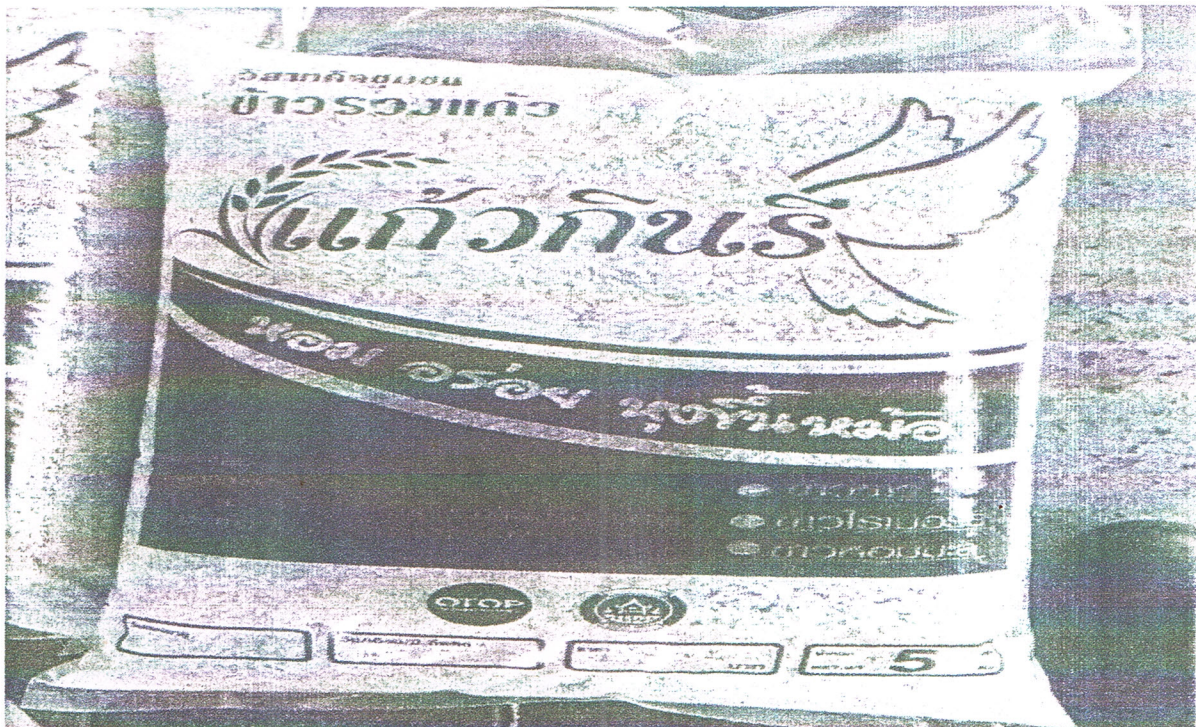

### 3. ภูมิปัญญาท้องถิ่น / วิชาชีพชาวบ้าน



ประเภทของภูมิปัญญาท้องถิ่น แพทย์แผนไทย

เรื่อง นวดแผนไทย

ชื่อ นางพรนภา เลอโกเนค

อายุ 58 ปี

ภูมิลำเนา บ้านเลขที่ 66 หมู่ที่ 2 ตำบลโคกปีม้อง

อำเภอเมืองสระแก้ว จังหวัดสระแก้ว

นางพรนภา เลอโกเนค อายุ 58 ปี ยึดหลักความพอเพียง ใช้ชีวิตอย่างเรียบง่าย เป็นที่รักของลูก หลาน ใช้เวลาว่างในการปลูกผักสวนครัวไว้บริโภคเอง และแบ่งปันให้เพื่อนบ้าน มีความรู้ ความชำนาญ ความสามารถด้านการนวดแผนไทย โดยผ่านการฝึกอบรมมาไม่น้อยกว่า 2 เดือน และนางพรนภา เลอโกเนค ประจำอยู่ที่โรงพยาบาลส่งเสริมสุขภาพตำบลโคกปีม้อง

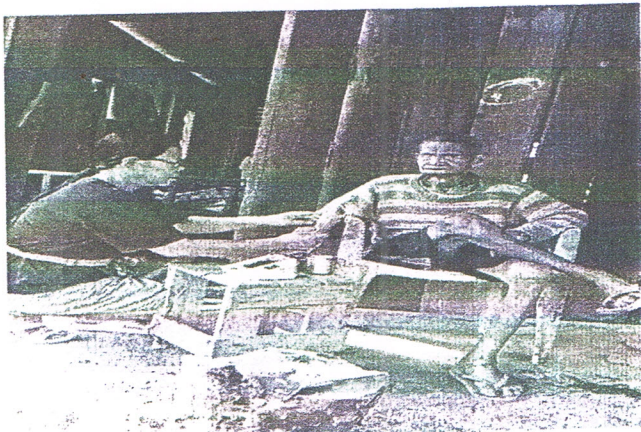
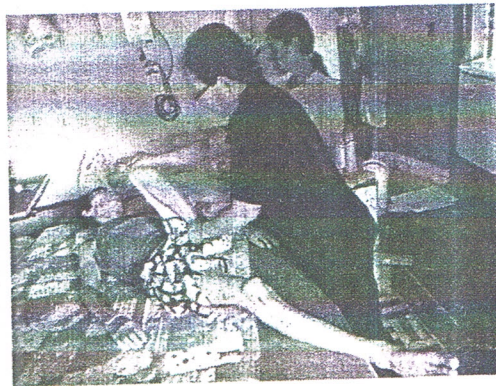
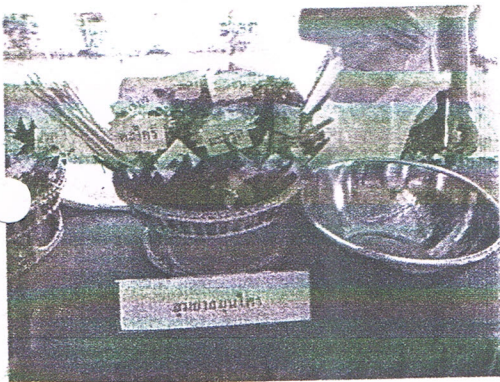

## 4. ภูมิปัญญาท้องถิ่น / วิชาชีพชาวบ้าน

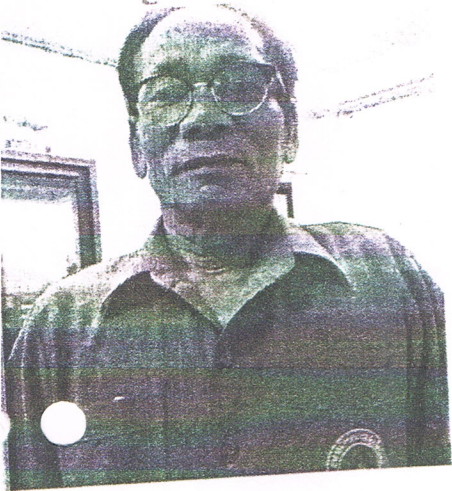

ประเภทของภูมิปัญญาท้องถิ่น บายศรีสู่ขวัญ  
(หมอขวัญ)

เรื่อง พิธีสู่ขวัญ

ชื่อ นายลพ คชสาร

อายุ 64 ปี

ภูมิลำเนา บ้านเลขที่ 134 หมู่ที่ 11 ตำบลโคกปีม้อง

อำเภอเมืองสระแก้ว จังหวัดสระแก้ว

นายลพ คชสาร อายุ 64 ปี ยึดหลักความพอเพียง ใช้ชีวิตอย่างเรียบง่าย เป็นที่รักของลูก หลาน ใช้เวลาว่างในการปลูกผักสวนครัวบริโภคเอง และแบ่งปันให้เพื่อนบ้าน มีความรู้ ความชำนาญ เรื่องการทำพิธีสู่ขวัญหรือทำบายศรีสู่ขวัญ เช่น งานแต่งงาน(แบบสมัยก่อน) งานบวช ฯลฯ

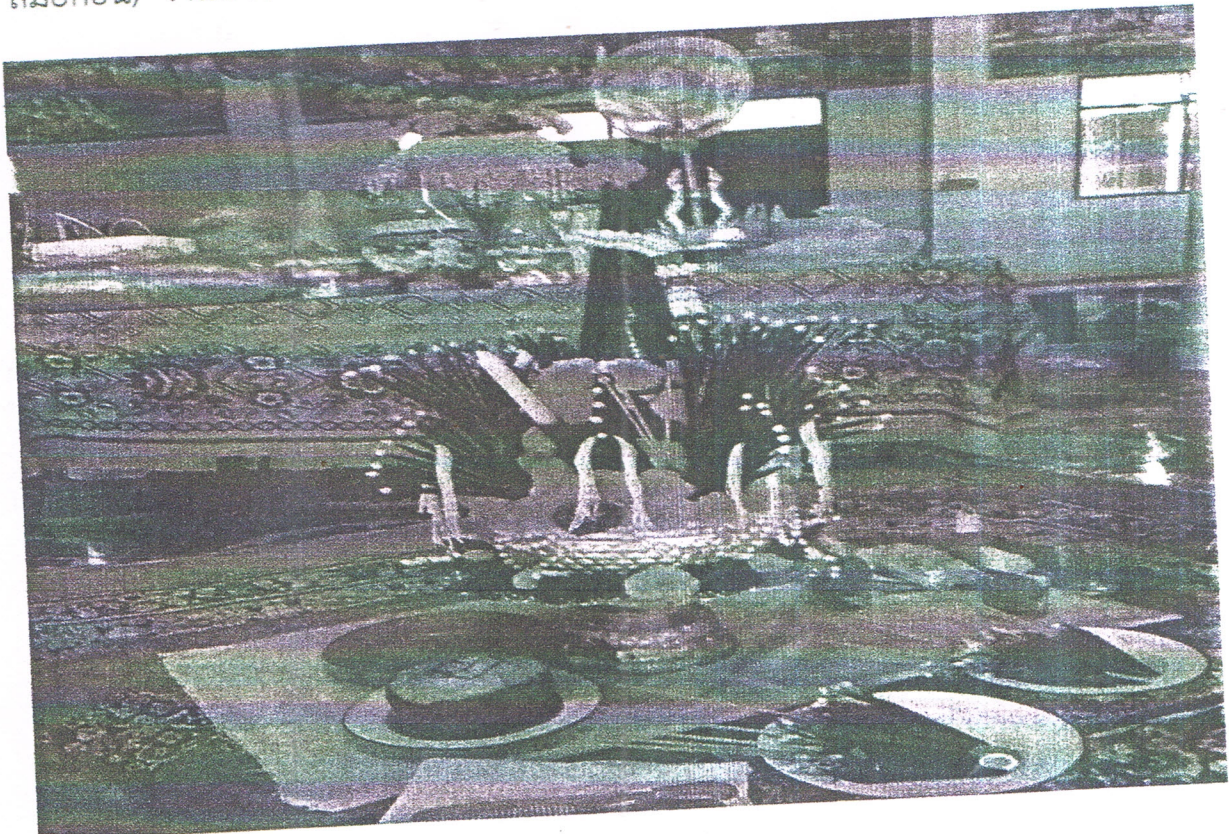

พิธีมอบใบประกาศ  
ปราชญ์ชาวบ้าน





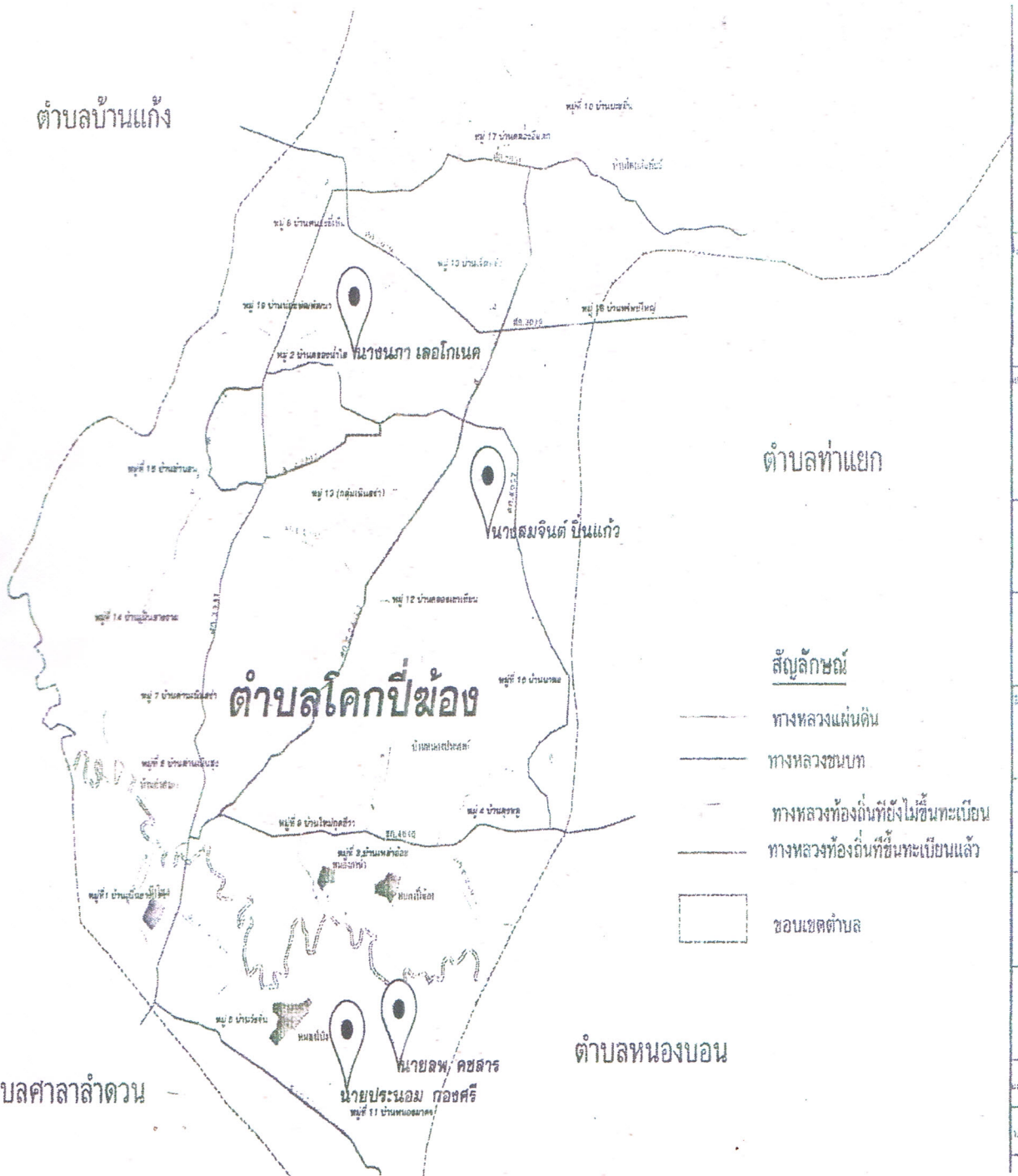

ตำบลบ้านแก้ง



ตำบลท่าแขก

สัญลักษณ์

-  ทางหลวงแผ่นดิน
-  ทางหลวงชนบท
-  ทางหลวงท้องถิ่นที่ยังไม่ขึ้นทะเบียน
-  ทางหลวงท้องถิ่นที่ขึ้นทะเบียนแล้ว
-  ขอบเขตตำบล

### ตำบลโคกป่าช้า

ตำบลศาลาลำดวน

ตำบลหนองบอน